

在学留学生からのメッセージ

日本語コミュニケーション学科(留学生クラス)

周 珏さん(ISI ランゲージスクール京都校卒業)



中国江蘇省無錫市出身で、大学では工学を学んでいました。在学中より京都に何度も旅行し、京都への留学を決意しました。まず京都の日本語学校で1年間学び、さらに日本語を高め大学院進学準備のため入学しました。京都らしい街並みと静かな環境での少人数教育が気に入っています。今、社会性あるテーマを中心に写真を学び、芸術の大学院を目指しています。これからも共感を呼ぶ作品づくりを続け、卒業後も京都での就職を希望しグローバルに活躍できる人材を目指しています。

日本語コミュニケーション学科(留学生クラス)

杜 建燁さん(京都文化日本語学校卒業)



以前より日本そして京都の文化に興味があり、京都で学びたいの思いが募り、まず母国・香港で1年間日本語を学び2022年4月に来日しました。最初は日本語学校で勉強し、さらに日本語能力向上を目指し、日本語学校の担任の勧めで大学や大学院進学に実績のある京都外国語専門学校に入学しました。今は、少人数教育や静かな学習環境で勉強に励んでいます。さらに多国籍な留学生と共に、日本語学習をさらに努力し京都の大学に進学を目指し頑張っています。

日本語コミュニケーション学科(留学生クラス)

セングーオ オンウサーさん(ECC 国際外語専門学校日本語科卒業)

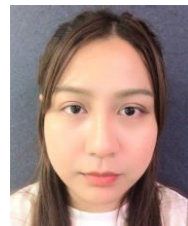

母国タイの国立メーファールン大学法学部を卒業後、大学でアシスタントとして日本人の先生と一緒に働きました。日本人の先生の働き方や考え方はとても素晴らしく、日本留学を決意しました。最初の2年間は、大阪梅田で日本語を学びました。将来、日本で教員を目指しており日本の伝統文化や社会などを幅広く学べる学校に進学したいと考え、京都外国語専門学校に入学しました。日本の文化を代表する京都で多くの日本人や留学生と共に学べる環境がとても気に入っています。

世界文化遺産 学問の街 京都で学ぶ



2024 年度 外国人留学生 入学試験ガイド



外国人留学生が受験可能な学科 日本語コミュニケーション学科 (留学生クラス)

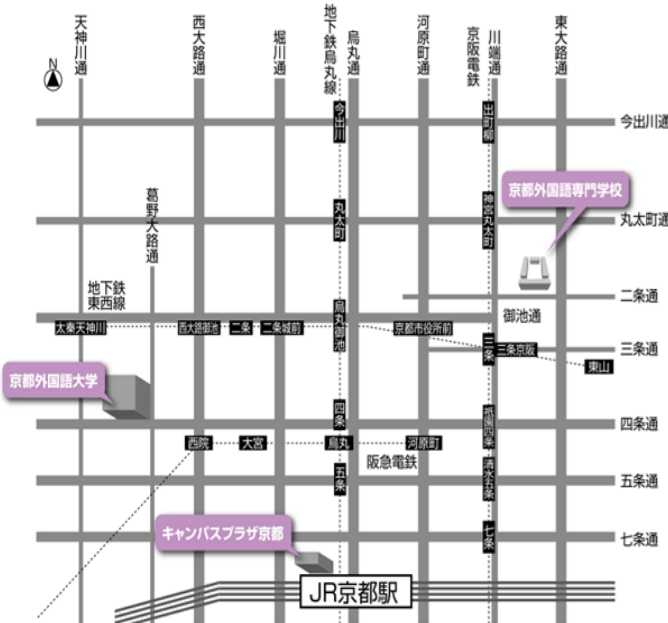

京都外国語専門学校 WEB サイト

<https://kccfl.kufs.ac.jp/>

〒606-8351 京都市左京区岡崎徳成町 5

TEL 075(752)2300 FAX 075(752)9218

E-mail: kccfl-global@kufs.ac.jp



学校法人 京都外国語大学

京都外国語専門学校



外国人留学生入学試験

■募集学科・募集人員■(指定校推薦・国内在留・国外在住併せて)

| 学 科 | 募集人員 |
|------------------------|-----------------------|
| 日本語コミュニケーション学科(留学生クラス) | 20名(定員に達し次第募集終了となります) |

■入学検定料■

20,000円 本校所定の入学選考料振込用紙を使用し、金融機関で振り込んでください。(国内出願者)
金融機関の収納印のある「振込通知書B票(本校提出用)」等を出願書類と共に提出ください。
※ 一旦納入されました選考料は返還いたしません。(国外出願者はflywireによる送金のみ)

■入学選考日程■ (定員に達し次第募集終了となります)

| | | |
|-----|------|--|
| 第1回 | 出願期間 | 2023年9月29日(金)~10月18日(水) |
| | 入学選考 | 2023年10月21日(土) 試験会場：京都外国語専門学校(京都) |
| | 合格発表 | 2023年10月25日(水) |
| | 入学手続 | 2023年11月6日(月)[第1次] 2024年3月15日(金)[第2次] |
| 第2回 | 出願期間 | 2023年10月27日(金)~11月15日(水) |
| | 入学試験 | 2023年11月18日(土) 試験会場：京都外国語専門学校(京都) |
| | 合格発表 | 2023年11月22日(水) |
| | 入学手続 | 2023年12月6日(水)[第1次] 2024年3月15日(金)[第2次] |
| 第3回 | 出願期間 | 2023年11月24日(金)~12月13日(水) |
| | 入学選考 | 2023年12月16日(土) 試験会場：京都外国語専門学校(京都) |
| | 合格発表 | 2023年12月20日(水) |
| | 入学手続 | 2023年12月28日(木)[第1次] 2024年3月15日(金)[第2次] |
| 第4回 | 出願期間 | 2024年1月5日(金)~1月24日(水) |
| | 入学試験 | 2024年1月27日(土) 試験会場：京都外国語専門学校(京都) |
| | 合格発表 | 2024年1月31日(水) |
| | 入学手続 | 2024年2月8日(木)[第1次] 2024年3月15日(金)[第2次] |
| 第5回 | 出願期間 | 2024年1月31日(水)~2月14日(水) |
| | 入学選考 | 2024年2月17日(土) 試験会場：京都外国語専門学校(京都) |
| | 合格発表 | 2024年2月21日(水) |
| | 入学手続 | 2024年3月6日(木)[第1次] 2024年3月15日(金)[第2次] |
| 第6回 | 出願期間 | 2024年2月16日(金)~2月28日(水) |
| | 入学試験 | 2024年3月2日(土) 試験会場：京都外国語専門学校(京都) |
| | 合格発表 | 2024年3月6日(水) |
| | 入学手続 | 2024年3月18日(水)[第1次] 2024年3月27日(水)[第2次] |
| 第7回 | 出願期間 | 2024年3月1日(金)~3月11日(月) |
| | 入学選考 | 2024年3月14日(木) 試験会場：京都外国語専門学校(京都) |
| | 合格発表 | 2024年3月16日(土) |
| | 入学手続 | 2024年3月27日(水)[1回での手続きとなります] |
| 第8回 | 出願期間 | 2024年3月12日(火)~3月18日(月) |
| | 入学試験 | 2024年3月21日(木) 試験会場：京都外国語専門学校(京都) |
| | 合格発表 | 2024年3月23日(土) |
| | 入学手続 | 2024年3月27日(水)[1回での手続きとなります] |

■出願資格■

日本国以外の国籍を有し、国内外を問わず、学校教育における12年間の課程を修了した者および2024年3月までに修了見込みの者で高等教育機関への入学資格を有する者。また下記の日本語能力のうち①~③のいずれかに該当する者。(出身国の教育制度により11年教育を修了した者は、文部科学大臣の指定する準備教育課程を修了することにより出願を認めます。また文部科学大臣指定高等学校に対応する外国の学校課程を修了した者も出願を認めます。) ※在留資格「留学」以外の場合、また海外在住の者は、必ず出願前に本校にメール等でご連絡をお願いします。

- ① 「日本語能力試験」(JLPT) N2(2020年7月以降)以上に合格した者
- ② 「日本留学試験」(EJU) 『日本語(記述除く)』(2020年6月以降)200点以上の取得者
- ③ 高等学校・日本語学校・専門学校等の教育機関による上記と同等の「日本語能力についての評価書」(本校所定用紙)を提出できる者(①、②を所持している場合も全員提出してください。)

■出願書類■

- (1) 願書(本校所定用紙5枚：本校WEBサイトよりダウンロードしてください)
 - (2) 日本語学校等の出席率を含む成績証明書(原本・国内出願者のみ) ※日本の高等学校在籍者は「調査書」を提出してください。
 - (3) 高等学校以降の卒業証明書・成績証明書(原本)
※大学や専門学校を卒業している場合、その卒業証明書・成績証明書(原本)も提出してください。原本が提出できない場合は、原本の複写に公的機関の原本と相違ない旨の「原本証明」をして提出してください。英語または日本語以外で発行された証明書の場合は、翻訳文及び翻訳公証書を提出してください。また日本の高等学校在学者・卒業した者は「卒業(見込)証明書」及び「調査書」を提出してください。
 - (4) 日本語能力を証明する書類のうち、①~③のいずれかを提出してください。(③「評価書」は全員提出してください)
 - ① 「日本語能力試験」(JLPT) N2(2020年7月以降)以上の「合否結果通知書」・「認定結果及び成績に関する証明書」
 - ② 「日本留学試験」(EJU) 『日本語(記述除く)』(2020年6月以降のもの)200点以上の「成績通知書」
 - ③ 高等学校・日本語学校・専門学校等の教育機関による「日本語能力についての評価書」(本校所定用紙：本校WEBサイトよりダウンロードしてください)
- ※ 「日本語能力試験」の「合否結果通知書」・「認定結果及び成績に関する証明書」及び「日本留学試験」の「成績通知書」はコピー可。
- (5) 検定料の振込用紙B票(本校提出用)(銀行の収納印のあるもの)またはATM等の振込明細書のコピー(国内出願者のみ)
 - (6) パスポートのコピー
 - (7) 在留カードのコピー(本校指定用紙に添付すること。国内出願者のみ)
- ※ 出願書類の個人情報は、本校の入学選考及び入学手続きのみに使用いたします。また出願書類は返却いたしません。

■選考方法■

書類審査・面接(約15分程度)により総合的に合否を判定します。(国外出願者はZoomによるオンライン面接)

■入学金・学費等■

942,000円(入学金150,000円・授業料650,000円・設備維持費120,000円・教材費20,000円・学友会費2,000円)
※上記以外に校外見学時の交通費及び施設入場料(年3,000円程度)が必要となります。また学友会費(2,000円)・教材費(20,000円)は、2年次も必要です。学費等は、下記のように分納することもできます。
A方式(全納) 942,000円
B方式(分納方式) 入学手続時557,000円 秋学期(7月25日)385,000円
C方式(分納方式) 第1次入学手続時150,000円 第2次入学手続時(3月15日)407,000円 秋学期(7月25日)385,000円
※第7回以降の入学選考合格者及び国外出願者は、A方式またはB方式の手続のみとなります。

■出願方法■

すべての必要書類をプリントアウトした宛名ラベルを貼り封筒(角2)に入れ「速達・簡易書留」(国外はEMS)で本校にお送りください。詳しくは <https://kccfl.kufs.ac.jp/information-ryugaku/> をご覧ください。



外国人留学生進路状況

大学院

北海道大学大学院・筑波大学大学院・神戸大学大学院・京都教育大学大学院・慶應義塾大学大学院・同志社大学大学院・立命館大学大学院・関西大学大学院・龍谷大学大学院他

大学

大阪大学・滋賀大学・同志社大学・立命館大学・京都産業大学・龍谷大学・京都外国語大学・京都橘大学・京都ノートルダム女学院大学・帝塚山大学・追手門学院大学・立命館アジア太平洋大学他

大学(編入学)

大阪公立大学・同志社大学・京都外国語大学・龍谷大学・京都精華大学・平安女学院大学・佛教大学・大阪経済法科大学・大阪国際大学・神戸流通科学大学他

就職

ACE Hotel・イトラベル株式会社・一保堂茶舗・くら寿司・ニチイ・エヴァクリーン株式会社他

留学生一人ひとりにあった多様な進路をサポート

日本語学校
・
高等学校

京都外国語専門学校

大学院(北海道・筑波・神戸・慶應・同志社・立命館・関西大等)

大学(大阪・同志社・立命館・京都産業・京都外国語・APU等)

大学編入(大阪公立・同志社・龍谷・京都産業大等)

大学編入(京都外国語大学併設校推薦)

就職(ACE Hotel・イトラベル・一保堂茶舗・くら寿司等)

合格者の声



筑波大学大学院人間総合科学学術院
人間総合科学研究群情報学修士課程



趙 曉 宇 さん

(ISI ランゲージスクール京都校卒業)

私は中国の山東省出身で2019年に重慶交通大学を卒業し、父親の強い勧めもあり日本にある大学院に入るために、学問の街・京都にある日本語学校で日本語の勉強を始めました。そして更なる日本語能力向上と大学院進学準備のため実績のある京都外国語専門学校への進学を決めました。

京都外国語専門学校の授業は、日本語のみならず英語や専門科目などアカデミックで、非常にレベルの高いもので満足でした。そして念願であった筑波大学大学院に合格することができました。今後は大学院で高度な研究を続け、日本の最先端企業に就職したいと思っています。